

Esthétique *Gambetta*

Mésothérapie esthétique

Le traitement **PRÉVENTIF** contre le vieillissement cutané



L'EFFICACITÉ EN PROFONDEUR

Avec le temps la peau **perd de sa vitalité**, son teint s'altère, sa surface devient rugueuse, marquée de tâches et sillons. C'est le visage, le décolleté et les mains qui témoignent le plus vite de ses effets du temps et des agressions environnementales. Les crèmes cosmétiques interviennent en surface seulement, au niveau de l'épiderme, elles ont **peu d'effet sur le tissu de soutien** que représente le derme.

Le derme agressé en permanence perd peu à peu ses éléments constitutifs. Les fibres collagènes, les **fibres élastiques et l'acide hyaluronique disparaissent progressivement**.

Le derme se relâche, il est déshydraté par le manque d'acide hyaluronique, moins tonique, moins élastique, moins tendu, de par l'appauvrissement en fibres élastiques et collagène.

Le derme ne soutient plus correctement l'épiderme, il s'affaisse et les ridules apparaissent.



ZONES DE TRAITEMENT

- ↳ Abdomen
- ↳ Poignées d'amour, taille
- ↳ Culotte de cheval, hanches
- ↳ Banane sous-fessière
- ↳ Cuisses, face interne des cuisses
- ↳ Genoux, face interne des genoux
- ↳ Bras, intérieur des bras
- ↳ Plis du dos, sous les omoplates



RÉSULTATS

La mésothérapie esthétique permet d'obtenir une **amélioration rapide de la qualité de la peau** quel que soit son stade de vieillissement. Cette amélioration est visible dès la première séance, elle est progressive et cumulative au fil des séances. Elle est durable dans le temps, plusieurs mois après la séance.

Une séance d'entretien régulièrement effectuée permet de conserver les bénéfices obtenus :

- ↳ Amélioration de l'hydratation
- ↳ Amélioration de la densité
- ↳ Amélioration de la tonicité
- ↳ Amélioration de l'élasticité et du relâchement
- ↳ Amélioration du teint, plus éclatant et uniforme
- ↳ Amélioration de l'aspect « fatigué »
- ↳ Réduction des tâches cutanées
- ↳ Resserrement des pores de la peau
- ↳ Rajeunissement global visible

NCTF 135 HA



Vitamines
Antioxydants
Minéraux
Oligoéléments
Acide hyaluronique
Acides aminés

	Traitement d'attaque Nombre de séances : 4 Intervalle : 2 semaines
	Traitement d'entretien 1 séance tous les 2 mois
	Effets visibles Progressivement Dès la première séance Cumulatifs
	Durée de séance : 20 mn
	Peu douloureux
	Avec aiguille
	Non invasif
	Tous phototypes
	En toutes saisons
	Peu de contre-indications
	Peu d'effets secondaires
	Peu d'éviction solaire
	Sans éviction sociale
	Peu de précautions

REVITALISEZ VOTRE PEAU

en PROFONDEUR

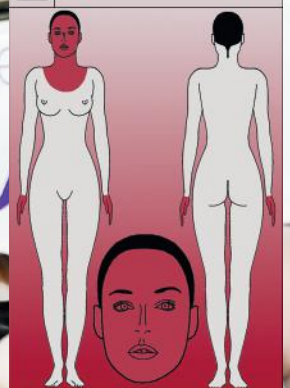
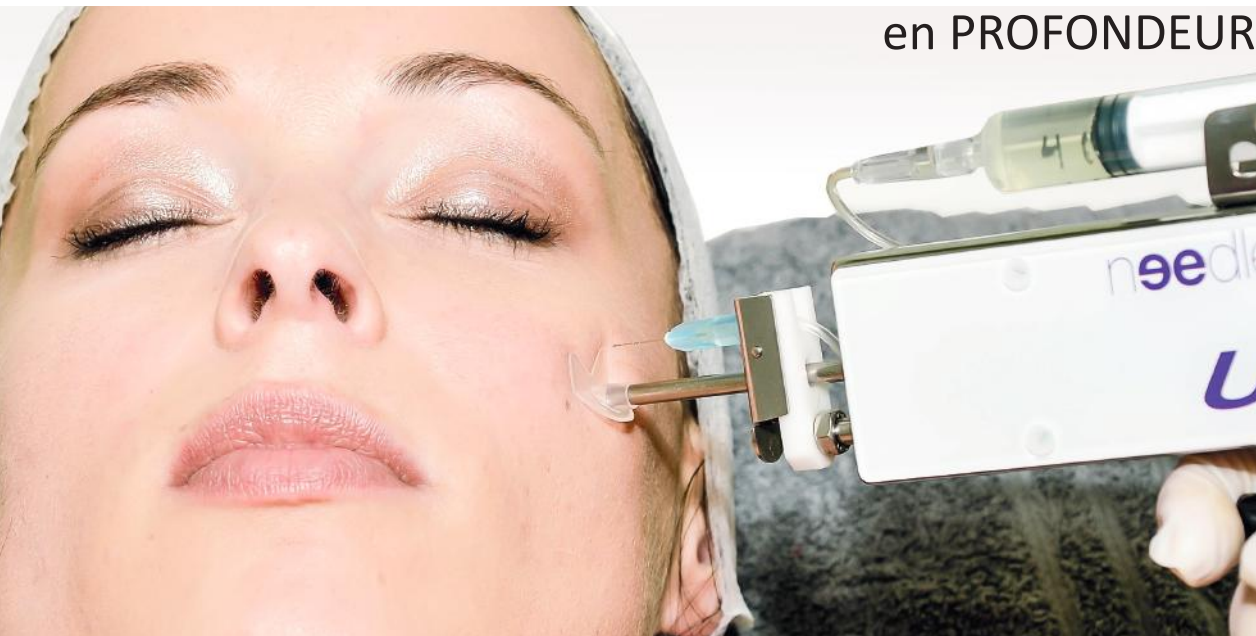



LA TECHNIQUE EN DÉTAIL

La mésothérapie esthétique, c'est la mésothérapie esthétique appliquée au niveau du visage, du cou et du décolleté.

La mésothérapie consiste à injecter dans la peau à une profondeur de 0.5 à 3 mm des liquides de composition variable selon l'indication thérapeutique. Les **principes actifs** sont injectés au-delà de la couche cornée de l'épiderme qui constitue normalement une barrière physique contre la pénétration d'agents externes. Ces principes actifs seront utilisés pour la régénération du derme à l'endroit même où ils ont été déposés.

En mésothérapie esthétique ces liquides sont destinés à **nourrir la peau, l'hydrater** (acide hyaluronique) et à **favoriser sa régénération** (acides aminés, vitamines, coenzymes). Cette injection peut se faire de façon manuelle avec une seringue et une aiguille très fine ou à l'aide d'un pistolet injecteur. Le docteur PUECH a été formé aux techniques de mésothérapie esthétique (École de mésothérapie esthétique AMME 2016).

Pour réaliser les injections il utilise une **technique manuelle** ou un **pistolet injecteur de fabrication française : le U225**

Ce pistolet injecteur d'une très grande qualité permet d'effectuer des traitements adaptés à chaque problématique avec une **grande précision d'exécution**. La profondeur d'injection et la vitesse de répétition des injections sont réglables.

A la vitesse de 400 coups/min le U225 produit de **multiples effractions cutanées** stimulant la régénération de la peau. Depuis la périphérie de chacun de ces impacts d'aiguille une **peau complètement neuve et gonflée d'éléments actifs** va venir combler les espaces vides.

Le médecin réalise un ensemble d'injections sur la totalité de la zone à traiter, le visage, le décolleté ou les mains, en insistant sur les zones les plus critique : ridules de la patte d'oie, cernes par exemple.

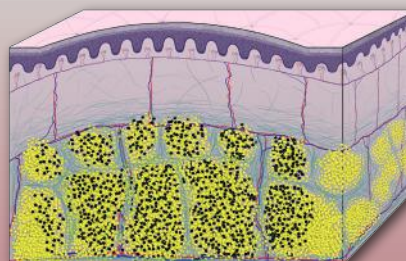
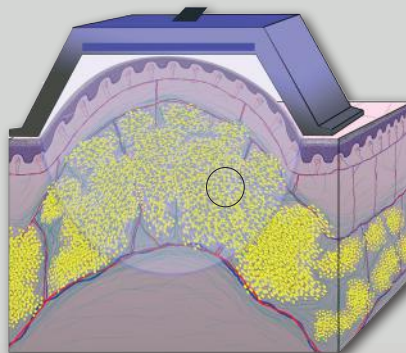
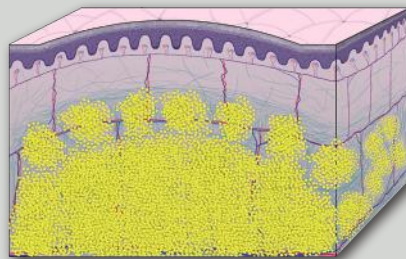

INJECTEZ de la **VITALITÉ** dans votre peau



EN PRATIQUE

- ↳ Il faut venir démaquillée ou vous démaquiller soigneusement sur place.
- ↳ Le médecin procède à une désinfection complète du visage.
- ↳ Il n'y a pas d'anesthésie locale à prévoir
- ↳ Le médecin réalise un ensemble d'injections sur la totalité de la zone à traiter, le visage, le décolleté ou les mains, en insistant sur les zones les plus critiques : ridules de la patte d'oie, cernes par exemple.
- ↳ Les injections sont réalisées en position demi assise
- ↳ Les injections ne sont pas douloureuses ou peu douloureuses. Les zones les plus sensibles sont les lèvres et le nez.
- ↳ Les injections ne font pas saigner de façon importante, il n'y a pas de traces en sortant de la séance.
- ↳ Selon la zone traitée une prescription peut vous être proposée pour lutter contre l'apparition d'un œdème (lèvre, paupière) ou pour résorber un hématome survenu au décours de l'acte.
- ↳ Il n'est pas nécessaire de prescrire un antibiotique après l'injection
- ↳ L'application d'une poche de glace peut aussi être prescrite à ce moment.
- ↳ L'ensemble de l'acte dure 20 minutes environs.
- ↳ Une fois la séance terminée il n'y a aucune convalescence, vous pouvez reprendre vos activités habituelles.
- ↳ Une séance de photobiomodulation par LED est systématiquement effectuée à la fin de la séance.

Pour une **amélioration RAPIDE**
de la **qualité** de votre peau

NOURRIR la peau

HYDRATER la peau

FAVORISER la régénération

